

Tutorial Cara Membuat Absensi Mahasiswa

Masuk ke Mata kuliah yang ingin di buat absensi mahasiswa seperti tampilan berikut

- Klik **tanda gear (Pengaturan)** lalu **Hidupkan Mode Ubah** untuk memasukkan fitur absensi



The screenshot shows the E-Learning interface for the course 'Std Perancangan Arsitektur II'. The main content area displays the course title and a list of activities for the period '21 March - 27 March'. A settings menu is open, showing the option 'Hidupkan Mode Ubah' (Turn on Edit Mode) highlighted with a red box. A red arrow points from the gear icon to this option.

- Setelah sudah On pilih tanggal sesuai dan Klik **Add On Activity or Resource** sesuai gambar di bawah ini



The screenshot shows the E-Learning interface for the course 'Std Perancangan Arsitektur II'. The main content area displays the course title and a list of activities for the period '11 April - 17 April'. A red arrow points to the '+ Add an activity or resource' button, which is highlighted with a red box.

- Setelah sudah klik Add on activity maka akan muncul beberapa fitur elearning, pilih **Attendance** lalu Klik **ADD** seperti gambar berikut.

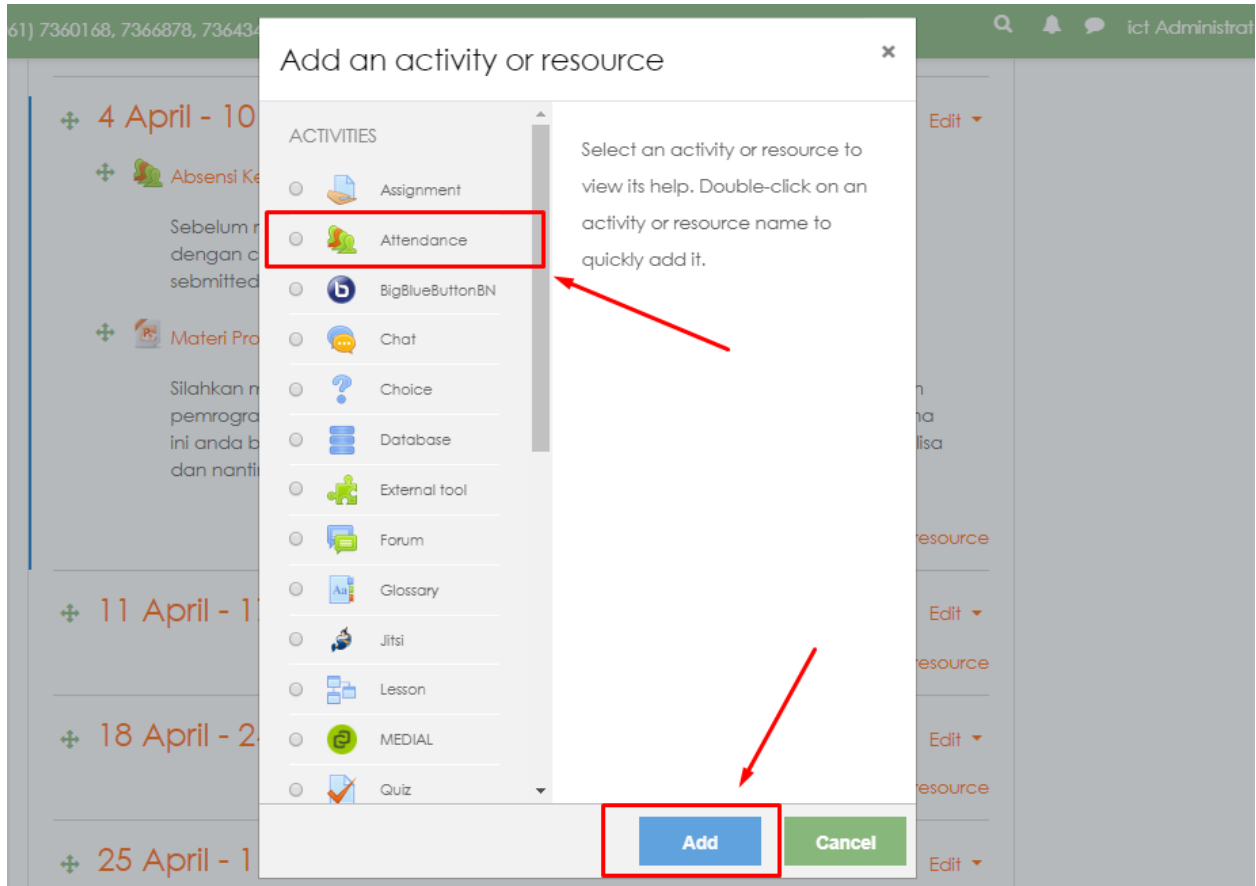

- Setelah sudah di add maka akan muncul tampilan seperti ini, pilih name untuk mengganti namanya sebaiknya di buat Kehadiran Mahasiswa

▼ General

Name !

Description

Rich text editor toolbar: Bold, Italic, Underline, Bulleted list, Numbered list, Link, Unlink, Image, Video, Audio, Embed, Help

Display description on course page

► Grade

► Common module settings

► Tags

- Lalu Klik **Save and Display**

- Setelah itu akan muncul tampilan seperti ini

Attendance for the course :: Std Perancangan Arsitektur II Kelas Pagi

Sessions [Add session](#) [Report](#) [Export](#) [Status set](#) [Temporary users](#)

◀ Apr 6 - Apr 12 ▶ Status set All All past Months Weeks Days

| # | Date | Time | Type | Description | Actions |
|--|------|------|------|-------------|---------|
| <input type="text" value="Choose..."/> <input type="button" value="OK"/> | | | | | |

◀ Materi Proses Pemrograman dan Analisa

- Pilih **Add Session** lalu setting sesuai di gambar

Attendance for the course :: Std Perancangan Arsitektur II Kelas Pagi

Sessions **Add session** Report Export Status set Temporary users

Expand all

▼ Add session

Type All students

Date 11 April 2020

Time from: 08:00 to: 10:30

Description

Absensi disini Klik Submit

Create calendar event for session

Multiple sessions

- Lalu sesuaikan settingan sesuai gambar seperti ini dan Klik **ADD**

Multiple sessions

▼ Student recording

Allow students to record own attendance

Automatic marking Yes

Rotate QR code

Automatically select highest status available

Show more...

Add Cancel

- Lalu di sessions akan muncul seperti ini

- Untuk mengecek kehadiran mahasiswa bisa di lihat dari **repost**
Untuk mahasiswa yang hadir akan ada tanda **H**

Sebelum memulai mata kuliah online hari ini, mahasiswa diwajibkan untuk absensi dengan cara mengklik link ini memasukkan password **Stupa2** dan menekan self submitted.

| Users | Email address | Sessions | Status set 1 | | Over taken sessions | | |
|------------------------------|------------------------------|--------------------|--------------|---|---------------------|---------|------------|
| | | | H | A | Sessions | Points | Percentage |
| BELLA SYAHRINA - | 198140012@students.uma.ac.id | ? | 0 | 0 | 0 | 0 / 0 | 0.0% |
| INTAN JUNIARTA WITANIPRIK | 178140025@student.uma.ac.id | H (10/10) <i>i</i> | 1 | 0 | 1 | 10 / 10 | 100.0% |
| MARET KRISMURNI ZALUKHU - | 178140027@student.uma.ac.id | ? | 0 | 0 | 0 | 0 / 0 | 0.0% |
| SASTRAMAN GULO - | 178140028@student.uma.ac.id | ? | 0 | 0 | 0 | 0 / 0 | 0.0% |
| WAHYUDI - | 178140014@student.uma.ac.id | H (10/10) <i>i</i> | 1 | 0 | 1 | 10 / 10 | 100.0% |
| TAUFIQ ARNI IPPAHMANI | 188140014@students.uma.ac.id | H (10/10) <i>i</i> | 1 | 0 | 1 | 10 / 10 | 100.0% |
| SOVA ANDILA | 188140026@students.uma.ac.id | H (10/10) <i>i</i> | 1 | 0 | 1 | 10 / 10 | 100.0% |

Tanda H adalah Hadir

- Untuk melihat jumlah mahasiswa yang hadir bisa lihat di bawah

| | | | | | | |
|---|------------------------------|-----------|---|---|------------------------|---------|
| <input type="checkbox"/> M REZA | 188140012@students.uma.ac.id | ? | 0 | 0 | 0 | 0 / 0 |
| <input type="checkbox"/> ANDREAS SOHMONO REPI ITI | 188140021@students.uma.ac.id | H (10/10) | 1 | 0 | 1 | 10 / 10 |
| <input type="checkbox"/> RUDI SUWONDOH | 188140019@students.uma.ac.id | H (10/10) | 1 | 0 | 1 | 10 / 10 |
| <input type="checkbox"/> IRWAN TEI ALIABRANILIA | 188140003@students.uma.ac.id | H (10/10) | 1 | 0 | 1 | 10 / 10 |
| <input type="checkbox"/> RAHADIAN TRI SYAHPUTRA | 188140024@students.uma.ac.id | H (10/10) | 1 | 0 | 1 | 10 / 10 |
| <input type="checkbox"/> ANGA WAHYUDI SIMATUPANG | 188140010@students.uma.ac.id | H (10/10) | 1 | 0 | 1 | 10 / 10 |
| <input type="checkbox"/> RAJA YUSUF NOVALDI TAMRIINIAN | 188140007@students.uma.ac.id | H (10/10) | 1 | 0 | 1 | 10 / 10 |
| Summary | | | | | Hadir: 16 Absent: 0 | |
| | Users: 25 | | | | | |
| <input type="button" value="Send a message"/> | | | | | | |